



EFERMI

Enrico

Istituto di Istruzione Superiore

SLiceo
Scientifico

Via C. Pisacane - Contrada Giovino - CATANZARO - Tel. 0961 737678

SLiceo
scientifico
scienze applicate

SLiceo
Scientifico Sportivo

SLiceo delle
Scienze umane

SLiceo delle
scienze umane
socio-economico

SLiceo
Linguistico

Viale Crotone - CATANZARO - Tel. 0961 34624



www.iisfermi.edu.it



czis001002@istruzione.it

ORGANIZZAZIONE INGRESSO ALUNNI PIANO TERRA

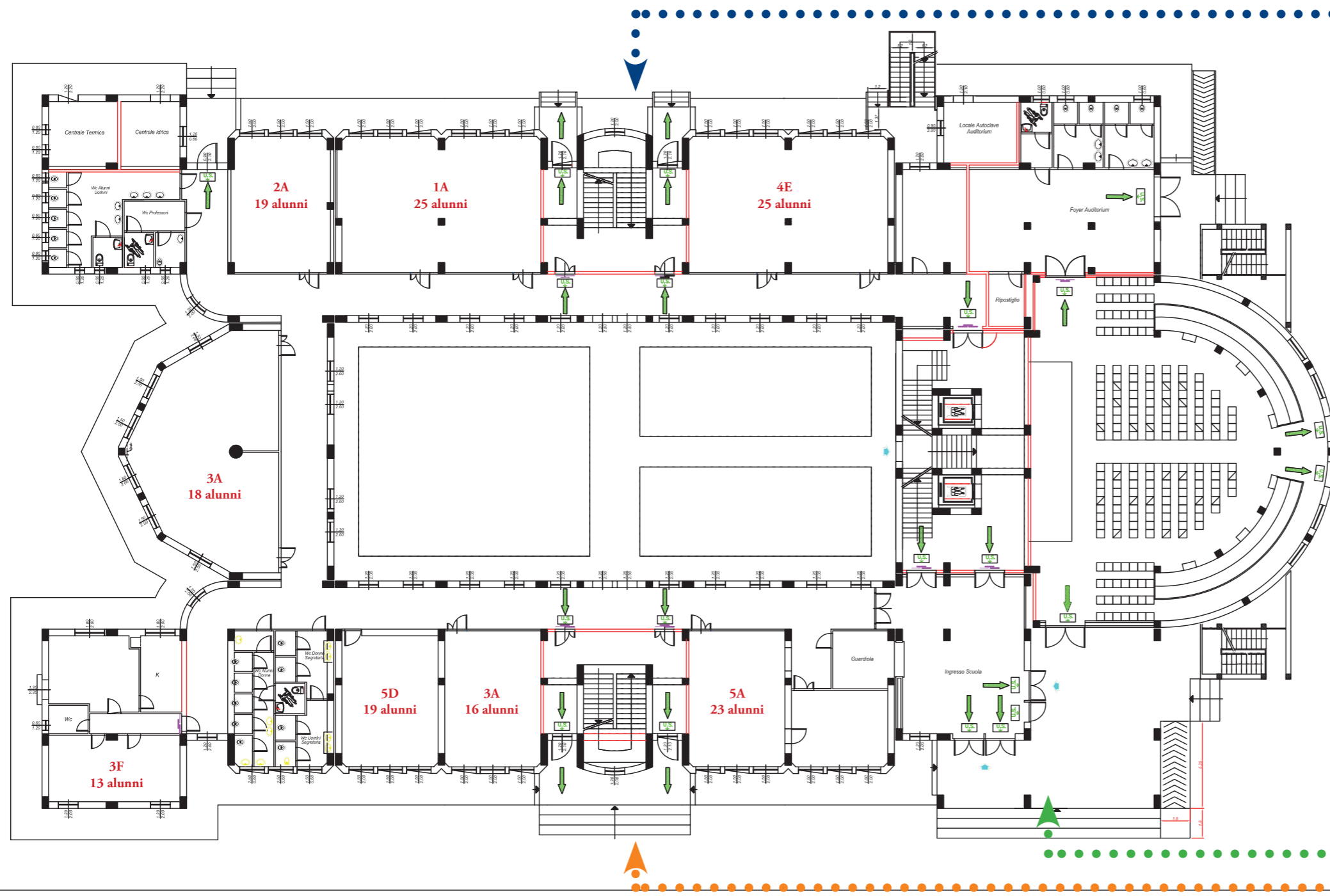

INGRESSO USCITA 2

Piano Terra:
1A - 2A - 4E
1° Piano:
1B - 2B - 3B - 4B - 5B
2° Piano:
1C - 2C - 4C - 5C - 4D

Ingresso Auto

INGRESSO USCITA 1

Piano Terra:
3A - 5A - 5D - 3F
1° Piano:
1D - 2D - 3C - 1F - 2F - 3F
2° Piano:
1E - 2E - 3E - 5E - 5F

Ingresso Pedonale

INGRESSO USCITA 3

PERSONALE
DOCENTE E ATA

VIALE CROTONE



EFERMI

Enrico

Istituto di Istruzione Superiore



Via C. Pisacane - Contrada Giovino - CATANZARO - Tel. 0961 737678



Viale Crotone - CATANZARO - Tel. 0961 34624



www.iisfermi.edu.it



czis001002@istruzione.it

ORGANIZZAZIONE INGRESSO ALUNNI PRIMO PIANO

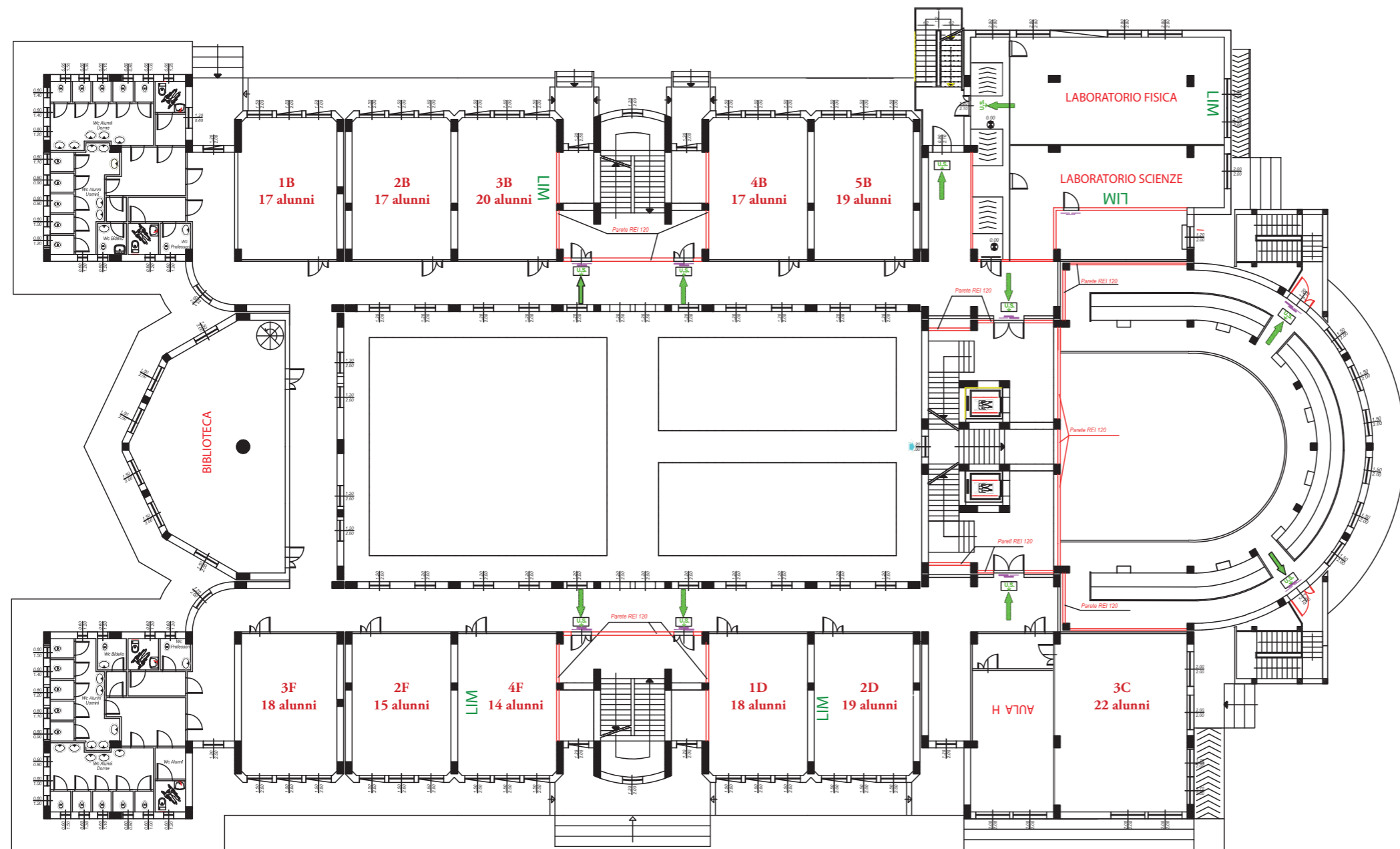

VIALE CROTONE

Ingresso Auto

Ingresso Pedonale



EFERMI

Enrico

Istituto di Istruzione Superiore

SLiceo
Scientifico

Via C. Pisacane - Contrada Giovino - CATANZARO - Tel. 0961 737678

SLiceo
scientifico
scienze applicate

SLiceo
Scientifico Sportivo

SLiceo delle
Scienze umane

SLiceo delle
scienze umane
socio-economico

LLiceo
Linguistico

Viale Crotone - CATANZARO - Tel. 0961 34624



www.iisfermi.edu.it



czis001002@istruzione.it

ORGANIZZAZIONE INGRESSO ALUNNI **SECONDO PIANO**

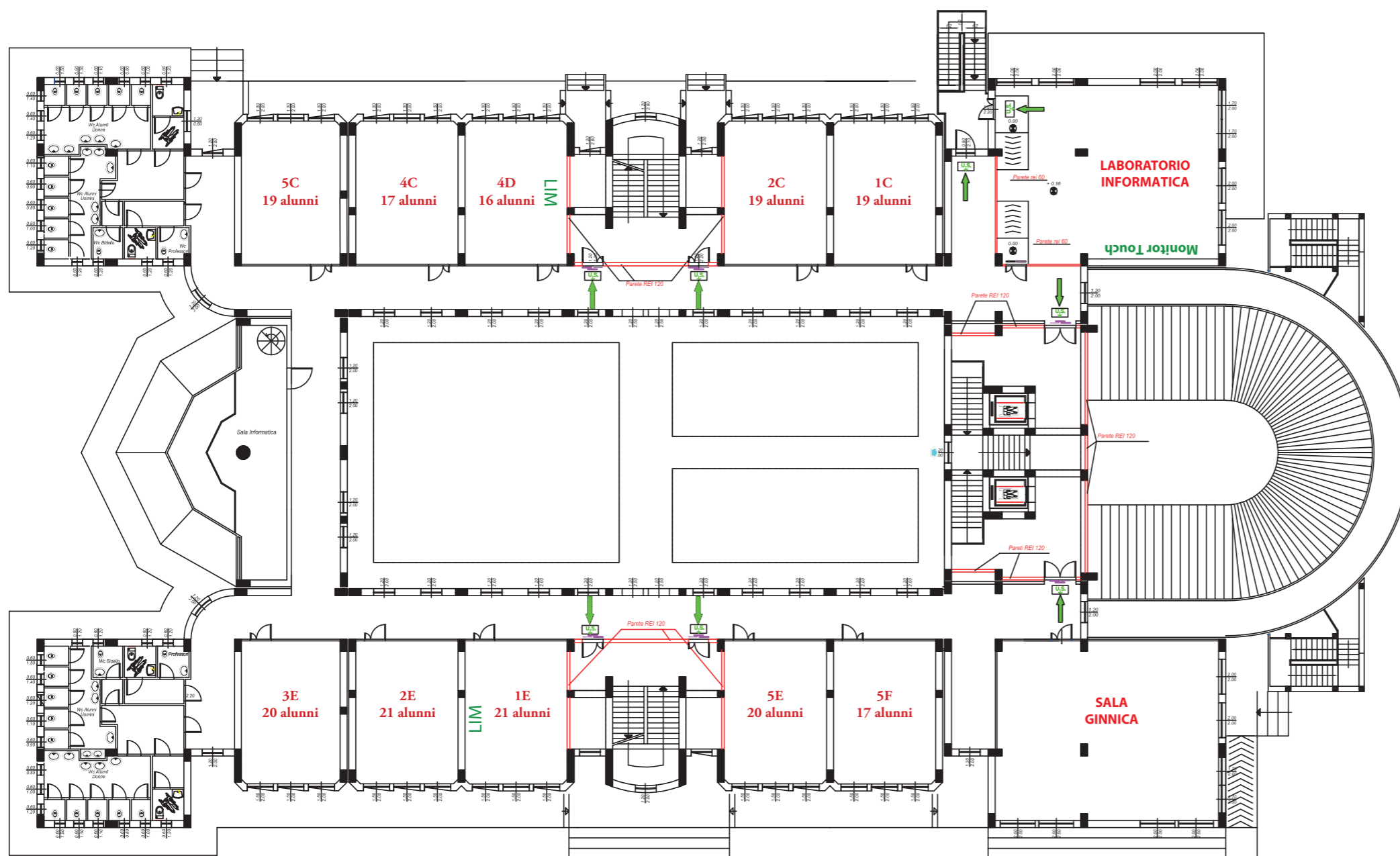

Ingresso Auto

Ingresso Pedonale

VIALE CROTONE